

Koordinační situace 1:1000

14. Výkres

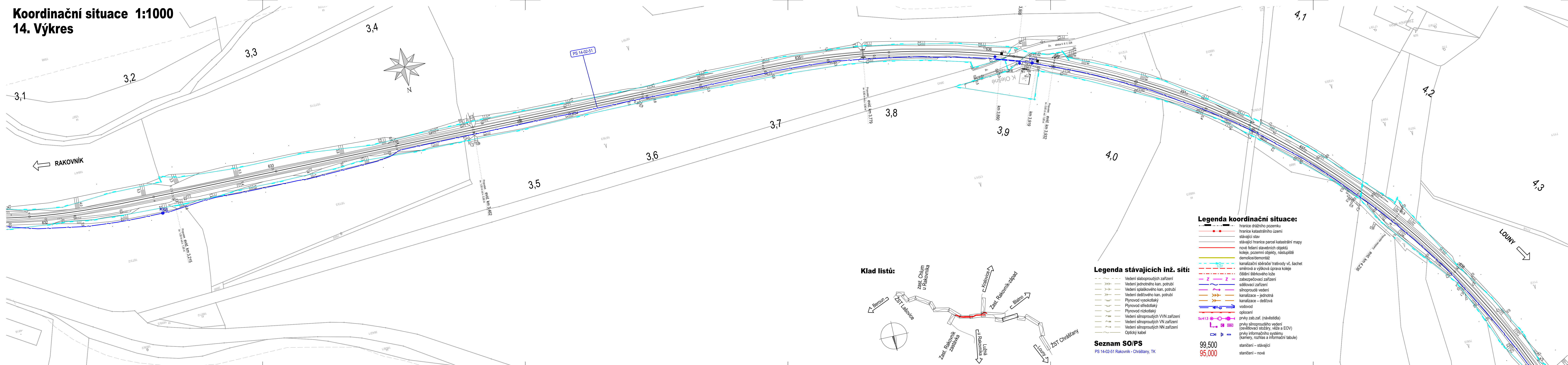

Jiná ověření:		Paré:	
Orientační schéma: <div style="text-align: center;"> </div>		Razítko oprávněné osoby:	
Podpis: _____ Datum: _____			

Revize:	Datum:	Popis:	Kontroloval:
P01	16.4.2024	Odevzdání dokumentace k příložnickovému řízení	Ing. Jan Lehnert
001	26.11.2024	Odevzdání dokumentace ke zpracování příložnickami	Ing. Jan Lehnert

Stavebník/investor: Adresa: Zástupce investora: Adresa:	Správa železnic, státní organizace Diázdné 1003/7, 110 00 Praha 1 Stavební správa západ Ke Štvanici 656/3, 186 00, Praha 8	 SPRÁVA ŽELEZNIC
--	---	--------------------------------

Zhotovitel díla: Adresa: Kontakt:	Valbek, spol. s r.o. V Olšinách 2300/75, 100 00 Praha 10 T: +420 221 592 050 E: info@valbek.cz	 Valbek
---	--	-------------------

Zhotovitel části/objektu: Adresa: Kontakt:	MORAVIA CONSULT Olomouc a.s. Legionářská 1085/8, 779 00 Olomouc T: +420 585 570 444 E: moravia@moravia.cz	 MORAVIA CONSULT Olomouc a.s.
--	---	---

Hlavní projektant (HIP): Ing. Jan Bušovský, Dr.	Specialista: Ing. Marcela Dubská
--	---

Název stavby/akce:	„Modernizace ZST Rakovník“	Označení investora: S631500849
Název části:	SITUAČNÍ VÝKRESY	Zakázka: 20PH61019
Název objektu/díle části:	Koordinační situační výkres	Označení části: C Označení objektu/komplexu: C.3
Název přílohy:	Koordinační situace 14	Číslo přílohy (typ/pořadí): 2. 014
Název díle části přílohy:	situace km 3,100 - 4,300	Stupeň dokumentace: PDPS
Odpovědný projektant: Ing. Marcela Dubská	Zpracovatel přílohy: Ing. Marcela Dubská	Smluvní datum zpracování: 26.11.2024
Kraj: Středočeský	Katastrální území: Rakovník 739081, dále dle příloh	

Označení investora:	Stavba akce/komplex:	Objekt:	Příloha:
S 6 3 1 5 0 0 8 4 9	P 0 1 5 - X X X C 3	X X X X X X X X X X	2 - 0 1 4 - 0 0 1

Dokument lze užívat pouze ve smyslu přiložené SMLUVY O DÍLO, JEJÍŽ ČÁST NEMŮŽE BÝT DÍLE ŽÁKOVNA L51/2000 SL KOPÍROVÁNA NEBO JINAK ROZŠÍŘOVÁNA BEZ SOUHLASU MORAVIA CONSULT Olomouc a.s.